

# EXTRAESCOLARES

CURSO

OCTUBRE-MAYO

25/26



## Activity go:

- Inglés
- Alemán
- Arcilla
- IA, edición de video y fotografía
- Patinaje
- Chiquirritmo
- Baile moderno
- Robótica
- A casa sin deberes
- Multiaventura
- Multideporte
- Multiludoteca



## Club Peontorre:

- Ajedrez



## Club de Baloncesto Vva. de la cañada:

- Baloncesto



## Club deportivo Kolbe:

- Fútbol sala
- Voleibol

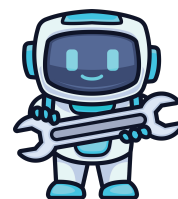

## Judo Padre Garralda:

- Judo



## Musical corner:

- Musical corner

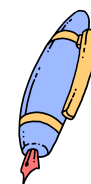

## O'Connell School of English:

- Preparación de exámenes



## Club Pivot:

- Gimnasia artística
- Gimnasia estética

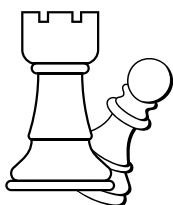



## ACTIVIDADES EXTRAESCOLARES 25/26

### PADRE GARRALDA, VILLANUEVA DE LA CAÑADA

ACTIVIDAD	CURSOS	DÍAS	HORARIO	PRECIO SOCIOS	PRECIO NO SOCIOS	Nº niños/as mínimo
Inglés	Primaria	Lunes y miércoles	16 - 17h	30 €	37 €	8 niños
Fun&Games (Inglés infantil)	Infantil + 1º y 2º Primaria	Lunes y miércoles		28 €	35 €	
Arcilla	Infantil y Primaria	Lunes y miércoles		40 €	47 €	
Chiquirritmo	Infantil	Lunes y miércoles		25 €	32 €	
Baile moderno	Primaria	Lunes y miércoles		28 €	35 €	
Alemán	Infantil y Primaria	Martes y Jueves	16 - 17h	50 €	57 €	
Inglés	Primaria	Martes y Jueves		30 €	37 €	
Inteligencia artificial, edición de video y fotografías	Primaria	Martes y Jueves		40 €	47 €	
Patinaje	Infantil y Primaria	Martes y jueves	16 - 17h	26 €	33 €	
Robótica	Primaria	Viernes		34 €	41 €	
A casa sin deberes	Primaria	Lunes a viernes		54 €	61 €	
		4 días		45 €	52 €	
		3 días		34 €	41 €	
		2 días		25 €	32 €	
		1 día		18 €	25 €	
Multiaventura / Multideporte	Infantil y Primaria	Lunes a viernes		54 €	61 €	
		4 días		45 €	52 €	
		3 días		34 €	41 €	
		2 días	25 €	32 €		
		1 día	18 €	25 €		
Multiludoteca	Infantil y Primaria	Lunes a viernes	33 €	40 €		
		Días sueltos	6 €	13 €		

**OFERTA:** Combinando actividades de lunes a jueves 2 € de descuento sobre la cuota mensual  
**OFERTA:** Combinando actividades de lunes a viernes 3 € de descuento sobre la cuota mensual  
**OFERTA:** 2º Hermano con 5% de descuento / 3er Hermano GRATIS

Las bajas deberán ser comunicados antes del día 25 del mes anterior a la baja.

Los gastos de devolución de los recibos serán asumidos por parte de las familias.

Atención vía Whatsapp y telefónica en horario de oficina de 9:00 a 18:00h: [646 79 24 51](tel:646792451)

Email: [info@activitygoevents.com](mailto:info@activitygoevents.com)



**¡Pulsa aquí!**

INSCRÍBETE ESCANEANDO ESTE  
 CÓDIGO QR O EN NUESTRA PÁGINA  
 WEB [www.activitygoevents.com](http://www.activitygoevents.com)

Escanea este código para  
 ver una descripción de  
 cada actividad



**¡Pulsa aquí!**



## Pautas generales:

- Para la inscripción al AMPA podéis escribirnos al correo para pedirnos información: [ampapadregarralda@gmail.com](mailto:ampapadregarralda@gmail.com). La cuota no se renueva de manera automática, hay que hacer el ingreso de manera anual y adjuntarnos la inscripción y el justificante. Tras la asamblea os comunicaremos la cuota.
- Para que se pueda aplicar el descuento de socios tendréis que adjuntar el abono del pago de la cuota.
- Para que se aplique el descuento por familia numerosa tendréis que presentar el carnet.
- Para aquellas actividades que necesiten descargar formulario de inscripción por favor solicitárselo a las empresas o al correo del AMPA.
- Para la **extraescolar de septiembre** se considerará socios a todos los socios que ya lo eran el año pasado. Para las de octubre todos los socios que tengan la inscripción enviada y la cuota abonada de este curso antes de la finalización del plazo.



## Activity go Coordinación:

- **Coordinación de extraescolares:** Atención vía Whatsapp y telefónica en horario de oficina de 9:00 a 18:00h: 646 79 24 51 Email: [info@activitygoevents.com](mailto:info@activitygoevents.com)



## Club Peontorre:

- **Contacto:** José Manuel Pericuesta Ramos, Club peontorre [peontorre@peontorre.com](mailto:peontorre@peontorre.com) poniendo en asunto P. Garralda
- **¿Dónde inscribirse?** [peontorre@peontorre.com](mailto:peontorre@peontorre.com) poniendo en asunto inscripción P. Garralda
- **Horario:** Lunes y Miércoles de 16h a 17h
- **Precio socios:** 35€ dos días semana y 30€ 1 día semana
- **Precio General:** 42€ dos días semana y 37€ 1 día semana
- **Descuentos:** 5 € de descuento por hermanos o familia numerosa.
- **Matrícula:** No hay
- **Material:** No es necesario
- **Descripción:** El ajedrez es un deporte desde 1581 tras la realización del torneo de Londres. Este deporte nos ayuda a mejorar nuestras capacidades cognitivas y sensibilidad apoyándose en: Desarrollo de la comunicación, Respeto a las normas básicas de convivencia, Promover la responsabilidad, Fomentar el espíritu de lucha y de la superación de uno mismo y Desarrollo de la memoria.
- **N.º min. y máx. de alumnos:** mínimo 4 alumnos.



## Club de Baloncesto Vva. de la cañada:

- **Contacto:** Félix 649642454 felix\_va@basketlacanada.com
- **¿Dónde inscribirse?** Plataforma CI
- **Horario:** primaria martes, jueves y viernes de 16:00 a 17:00 (liga escolar en polideportivo Santiago Apóstol viernes de 17:45 a 18:45.
- **Precio socios:** 2 días, 33 €. 1 día 20€.
- **Precio General:** 2 días, 40€. 1 día 25€.
- **Descuentos:** no hay.
- **Matrícula:** no hay.
- **Material:** ropa deportiva.
- **Descripción:** Se entrena en las pistas exteriores del colegio con la finalidad de introducir al alumno al baloncesto para que disfrute a través de juegos y ejercicio, unido a valores innatos que se deben enseñar en estas edades. Además se puede jugar en la liga escolar los viernes en el polideportivo Santiago Apóstol.
- **N.º min. y máx. de alumnos:** de 5 a 15 alumnos



## Club deportivo Kolbe:

- **Contacto:** David clubdeportivokolbe@colegiokolbe.com
- **¿Dónde inscribirse?** clubdeportivokolbe@colegiokolbe.com. Solicitar la hoja de inscripción.
- **Horario:**

**Fútbol:** Del 2020 al 2021 - infantil, Martes y jueves 16:00 a 17:00H. Del 2014 al 2019, primaria- Lunes y miércoles 16:00 a 17:00H. Del 2014 al 2019 - Primaria, Martes y jueves 16:00 a 17:00H.

**Voley:** Del 2017-2016 (3º y 4º primaria - Benjamín. Lunes y miércoles de 16:00 a 17:00H. Del 2015-2014 (5º y 6º primaria) - Alevín. Lunes y miércoles de 16:00 a 17:00H.

- **Precio socios:** fútbol o voley: 28€, dos días. 18€, 1 día. Incluye el coste de participación en la Liga 25-26.
- **Precio General:** fútbol o voley: 35€ dos días. 25€, 1 día. Incluye el coste de participación en la Liga 25-26.
- **Descuentos:** Carnet Familia Numerosa: 10% Descuento.
- **Matrícula:** No hay
- **Material:** ropa deportiva.
- **Descripción:**

El **fútbol** – sala consiste en una actividad sana y divertida donde el alumno desarrolla un comportamiento cooperativo tanto dentro como fuera del campo, fomentando el respeto por los demás compañeros además de adquirir un mayor dominio técnico y táctico del juego.

El **Voleibol** es un deporte colectivo que transmite a los alumnos el valor del esfuerzo, el sacrificio, y el trabajo en equipo. Además, ayuda a mejorar la coordinación y la concentración.

**N.º min. y máx. de alumnos:** mínimo 8 alumnos.



## Judo Padre Garralda:

- **Contacto:** Marcelo [esamjudomadrid@gmail.com](mailto:esamjudomadrid@gmail.com) 684 257 482
- **¿Dónde inscribirse?** web: <https://esamjudo.es/reserva-de-plaza>
- **Horario:** Martes y Jueves
- **Precio socios:** Infantil (1 día): 30 €, Primaria (1 día): 30 €, Primaria (2 días): 43 €
- **Precio General:** Infantil (1 día): 37 €, Primaria (1 día): 37€, Primaria (2 días): 50 €
- **Descuentos:** 10% de descuento para familias numerosas
- **Matrícula:** No hay
- **Material:** es obligatorio asistir con judogi (consultar con el profesor para opciones económicas y que cumplan reglamento).
- **Descripción:** El judo es mucho más que un deporte: es una disciplina que desarrolla valores como el respeto, la confianza y el autocontrol, mientras mejora la coordinación, la concentración y la forma física. A través de juegos, dinámicas y técnicas adaptadas a cada edad, los niños y niñas aprenderán a caer, defenderse y convivir en un entorno educativo, divertido y motivador. ¡Una actividad ideal para canalizar su energía y fortalecer cuerpo y mente desde pequeños!
- **N.º min. y máx. de alumnos:** de 6 a 26 alumnos



## Musical corner:

- **Contacto:** Graciela Martinazzo [glmusica7@gmail.com](mailto:glmusica7@gmail.com) 605 178 603. Temas administrativos Christian: [glmusica7@gmail.com](mailto:glmusica7@gmail.com) 674 925 088
- **¿Dónde inscribirse?:** <https://forms.gle/eW2xJSRdNa9g4XQ76>
- **Horario:** Grupo A: de 2do a 6to de Primaria - Lunes y Miércoles a las 16hs  
 Grupo B: de 2do Infantil a 1ro de Primaria - Martes y Jueves a las 16hs
- **Precio socios:** 32 €
- **Precio General:** 39 €
- **Descuentos:** 10% de descuento para familias numerosas.
- **Matrícula:** No hay.
- **Material:** 7 €
- **Descripción:** Porque en Musical Corner los niños se sumergen en el maravilloso mundo de la música, Crean sus propios musicales, Aprenden canciones, Mejoran su inglés de forma natural, Desarrollan confianza en sí mismos a través de juegos, música y teatro. Todo en un ambiente divertido, Fantásticamente creativo y Pedagógicamente pensado para su edad.
- **N.º min. y máx. de alumnos:** de 4 a 15 alumnos



## O'Connell School of English:

- **Contacto:** Michelle, vía email [info@oconnellschool.com](mailto:info@oconnellschool.com) o móvil 653022113.
- **¿Dónde inscribirse?** Enviar hoja de inscripción rellena a nuestro mail [info@oconnellschool.com](mailto:info@oconnellschool.com) tras rellenar hoja de inscripción el alumno/a deberá realizar una prueba de nivel online que nosotros le facilitaremos. Enlace de hoja inscripción: <https://drive.google.com/file/d/1FTtC8ASdn2Lqp3CD0fqaTumBTKcvNxxZ/viaw?usp=sharing>
- **Horario:** de 3ºEP a 6ºEP en función del nivel (movers, flyers, KET) lunes y miércoles o martes y jueves de 16h a 17h.
- **Precio socios:** 43,50€
- **Precio General:** 51,50€
- **Descuentos:** familia numerosa 10% descuento.
- **Matrícula:** No hay
- **Material:** 20€
- **Descripción:** Clases de inglés con preparación para los exámenes oficiales de la universidad de Cambridge, grupos divididos según el nivel.
- **N.º min. y máx. de alumnos:** de 8 a 16 alumnos



## Club Pivot:

- **Contacto:** [www.clubpivot.com](http://www.clubpivot.com)
- **¿Dónde inscribirse?** [www.clubpivot.com](http://www.clubpivot.com)
- **HORARIO:** GIMNASIA ARTÍSTICA: L Y X 16H-17H, GIMNASIA RÍTMICA: M Y J 16H-17H, GIMNASIA ESTÉTICA: V DE 16 A 17:30H.
- **Precio socios:** GIMNASIA ARTÍSTICA 27€, GIMNASIA RÍTMICA 27€, GIMNASIA ESTÉTICA 15€
- **Precio General:** GIMNASIA ARTÍSTICA 34€, GIMNASIA RÍTMICA 34€, GIMNASIA ESTÉTICA 20€
- **Descuentos:** preguntar al club.
- **Matrícula:** no hay.
- **Material:** Se irá informando a los padres y alumnos según necesidades. El club aportará aparatos para el desarrollo de la actividad.
- **Descripción:**
  - **GIMNASIA RÍTMICA:** deporte que combina el ballet, la danza y la gimnasia con uso de aparatos como la cinta, aro, pelota...
  - **GIMNASIA ARTÍSTICA:** especialidad gimnastica que se practica con elementos como la barra, el potro, mini tramp, colchonetas y en la que se realizan movimientos acrobáticos.
  - **GIMNASIA ESTÉTICA:** disciplina deportiva en la que se trabaja el dinamismo, ritmo, armonía y coreografías.
- **N.º min. y máx. de alumnos:** un mínimo de 8 alumnos en cada clase y el máximo sería de 15/20 alumnos